

7 ESPOIR(エスポワール)今立本店



厳選材料で贅沢に焼き上げた「十二単サブレ」5枚入り(価格は店頭にてご確認ください)

〒970-0032 越前市栗田部町32-16-1
 ☎ 0778-42-0417
 ⑨ 11:00~19:00
 ⑩ 月曜日、月一回 不定休
 { 座席数:テーブル 16席/駐車場:6台 }

天然由来の身体に優しい素材を贅沢に使用し、あざやかな色目にこだわり手間を惜しまず焼き上げた十二単サブレ。店内には、カフェスペースもあり、こだわりのケーキやショコラと共に美味しい珈琲・紅茶も召し上がることができます。

「お菓子にかけられた大切なあの人を笑顔に輝かせてみませんか？」
 エスポワールの「お菓子にかけられた大切なあの人を笑顔に輝かせてみませんか？」



オーナーシェフ 椿原徹也さん

8 四季の餅 あめこ



国産紫いもを使用した芋大福「藤式部」¥240/1個、あべかわ餅 ¥594

〒970-0001 越前市国府1-6-5
 ☎ 0778-22-1272
 ⑨ 9:00~16:00 ※商品が無くなり次第閉店
 ⑩ 月曜日
 { 駐車場:2台 }

お餅には国産の紫芋の粉を練り込み、あんこには挽きたてのシナモンと金時芋をふんだんに使用しました。香り豊かなお芋本来の美味しさを味わえる、ほどよい甘さの大福に仕上がっております。

「あべかわ餅」から新作のお餅まで挑戦しています。ぜひ「あべかわ餅」から新作のお餅まで挑戦しています。ぜひ「あべかわ餅」から新作のお餅まで挑戦しています。



12代目 渡辺岳史さんと息子の淳さん

9 山むろ



紫蕎麦(しきぶ) ¥1,020
 土日通して限定20食
 (お盆、GWは提供を中止いたします)

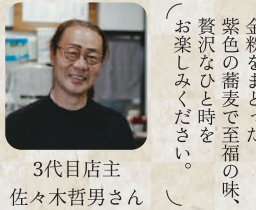

3代目店主 佐々木哲男さん

10 御菓子司 野本



舞しきぶ お茶席用干菓子 ¥1,050
 / 紫喜武 栗とゆずの羊羹 ¥185

〒970-0001 越前市元町2-35
 ☎ 0778-22-0837
 ⑨ 9:00~18:30
 ⑩ 月曜日



店主 野本茂晴さん

11 シュトラウス金進堂



式部サブレ 8枚入り ¥1,080



オーナー 上野恭裕さん

12 韓国風カフェ Hugopopo



焼き菓子ギフトセット ¥2,700

〒970-0001 越前市余川町22-96-1 (万葉菊花園内)
 ☎ 070-7657-6867
 ⑨ 11:00~16:00
 ⑩ 月曜、(不定休 火曜日)

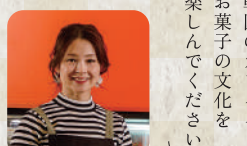

店長 谷崎里さん

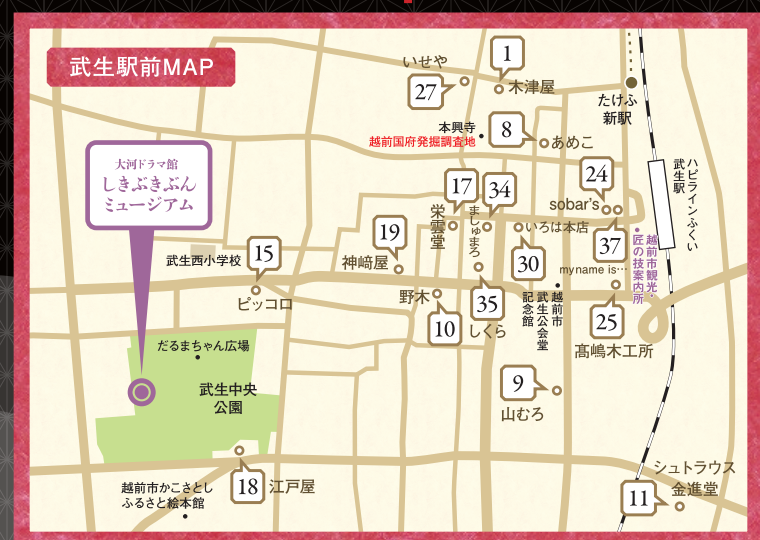
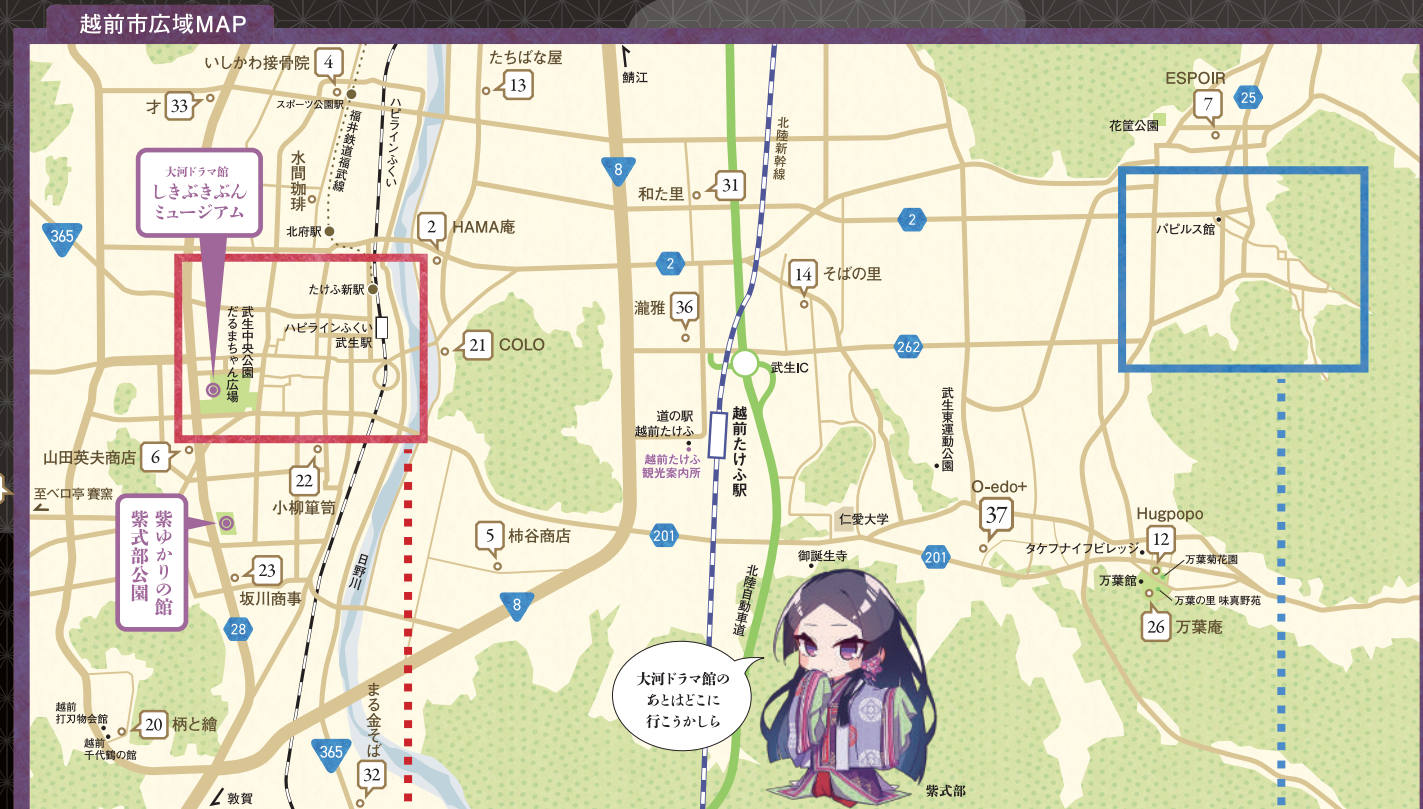

- 紫式部ゆかりの逸品 三十八歌仙
- | | | | | |
|-----------------|--------------------|--------------|------------|--------------------------|
| 1 菓匠 木津屋 | 8 四季の餅 あめこ | 15 ばんやさんピッコロ | 23 坂川商事 | 31 和た里 |
| 2 越前そばと珈琲 HAMA庵 | 9 やまむろ | 16 五十嵐製紙 | 24 sobar's | 32 まる金そば |
| 3 山田兄弟製紙 | 10 御菓子司 野本 | 17 榮雲堂 | 25 高嶋木工所 | 33 手打そば 才 |
| 4 いしかわ接骨院 | 11 シュトラウス金進堂 | 18 ちりめん 江戸屋 | 26 万葉庵 | 34 ましゅまる |
| 5 柿谷商店 | 12 韓国風カフェ Hugopopo | 19 ちりめん 神崎屋 | 27 麴房 いせや | 35 日本料理 しくら |
| 6 山田英夫商店 | 13 MAMICAFE たちばな屋 | 20 柄と繪 etoe | 28 やなせ和紙 | 36 和風レストラン 瀧雅 |
| 7 ESPOIR今立本店 | 14 越前そばの里 | 21 COLO | 29 杉原商店 | 37 myname is... / O-edo+ |
| | | 22 小柳草筒店 | 30 いろは本店 | 38 ペロ亭 養窯 |

この企画に関するお問い合わせは

手仕事 Echizen-shi JAPAN 越前市

◆越前たけふ 観光案内所 ☎0778-42-5257
 道の駅「越前たけふ」内
 〒915-0042 福井県越前市大屋町38-5-1

◆観光・匠の技案内所 ☎0778-24-0655
 JR武生駅(3/16よりハピラインふくい武生駅)前センタープラザ内
 〒915-0071 越前市中1-2-3



越前国府の “現地”物語

Murasaki Shikibu Genchi Monogatari



げんち?ものがたり

紫式部 土佐光起筆
 石山寺所蔵

※掲載の価格は全て税込価格です。

かしょう ミツや 1 菓匠 本津屋



式部絵巻4個 ¥1,300 / 8個 ¥2,500
自家製餡と地元そば粉を使った創作菓子「越前そばっ子」1箱6個入り ¥1,200

越前市国府1-10-19
0778-22-1313
9:00~18:00(日祝9:00~17:00)
水曜日
駐車場:5台

大正13年創業の老舗和菓子屋「本津屋」では、上質な国産の材料にこだわり、代々伝わる技術を現代に継承しています。開発に10年かかった「越前そばっ子」は明治神宮にも献上されています。幅広い年齢層に愛され続けているお店です。

代々伝わる技術で、伝統の味を守り、一つ一つ丁寧に心を込めながら手作りにしています。



二代目店主 本津 寛幸さん

じかばいせん ミミ かふえ や 13 自家焙煎 MAMI CAFE たちばな屋



平安roman咖啡 / 7P箱 ¥1,500

越前市船寄町7-22-1
0778-23-9660
10:00~18:00 日曜日・祝日
駐車場:10台

紫式部ゆかりの地として「源氏romanシリーズ」のドリップパックコーヒーを作りました。源氏物語の登場人物の性格とコーヒーの味を重ね合わせ、それぞれの人物名がついたブレンドコーヒーがお楽しみ頂けます。珈琲のromanを求め、鮮度と味にこだわり皆様に素敵なコーヒーライフをお届けしています。

珈琲を通じて、ホッと一息つけて自然と笑顔になるそんな幸せの時間のお手伝いがしたいです。

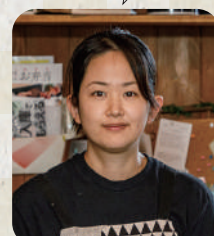

店主 丸山 純さん

おやなぎたんすてん 22 小柳筆笥店



縁起柄コースター七宝 ¥1,650
家庭円満・長寿・商売繁盛など、様々な願いを込めた縁起の良い柄コースターです。

越前市武生柳町10-7
0778-22-1854
10:00~17:00
お越しの際は一度お電話・メールにてご連絡をいただきますようお願いいたします。
駐車場:2台

小柳筆笥は明治40年(1907)、様々な伝統産業が息づく武生のまち(越前市)に指物屋として創業しました。四代目小柳範和が伝統工芸士として、伝統と指物技術を継承しながら型にはまらないモノづくりを追求しています。

伝統を継承しながら、現代の技術を融合し、職人の技が息づく時代を超えて愛されるものづくりをしています。



四代目 小柳範和さん

えちぜん コーヒー はと あん 2 越前そばと珈琲 HAMA庵



極上のふわふわ食感が楽しめるクリーミーな「極上クリーミーしきぶおろしそば」¥1,408

越前市村国2-5-52
0778-42-8026
11:00~17:00
火曜日(祝祭日は営業)
座席数:48席 / 駐車場:20台

お店仕込みの十割蕎麦をクリーミーなお出汁からめて食べれば、ふわふわ食感が楽しめます。紫大根の大本おろしを使用して紫式部をイメージしました!和風スイーツやお洒落なドリンクなどのカフェメニューもあり、のんびり寛げる空間です。

蕎麦の美味しさと居心地の良さにこだわっています。ゆったり会話を楽しめる時間を当店ぜひ。



店主 佐々木 貴章さん

えちぜん さと 14 越前そばの里



越前式部そば 二食分 つゆ付き ¥1,080

越前市真柄町7-37
0778-21-0272
9:30~16:00
年中無休(1月1~3日はお休み)
座席数:80席
駐車場:バス16台・乗用車150台

創業九十余年。越前そば発祥の地として、「越前そばの里」は、そば工場の見学や福井名物のお食事、人気のそば打ち体験もできる越前そばのテーマパークです。越前そばはもちろん福井の名物が揃うお土産も充実していますので、是非お越しください。

美味しい越前そばと、源氏物語の雅さを融合させた逸品です。お土産にも喜ばれる、上品なパッケージです。



スタッフ 三宅中さん

さかかわ しょうじ わらささしきぶ こうえん 23 坂川商事(紫式部公園SS)



貼ってはがしてもはがし跡が残らない特殊な日本製シート。越前市を旅行した記念のお土産にどうぞ。「貼ってはがせるふしぎなシート」¥800
車のボディなどにも貼ってお楽しみください。

越前市三ツ口町75
0778-22-6040
7:00~19:30
年中無休

創業以来、地域の皆様に愛され、築いてきた自動車関連50数年のノウハウを未来に繋げ、様々な商品開発にチャレンジしています。SDGsに積極的に取り組むみなが、地域社会に愛されるものづくりに挑戦しています。

越前市への旅がより快適で楽しくなりますように。思い出づくりにお手伝いします。



代表 小柳隆英さん

やまだ けいてい せいし 3 山田兄弟製紙



MEMO PAD mini ¥220 / 一筆箋 ¥495 / 和紙ファイル1枚 ¥275.3枚セット ¥660

越前市不老町15-4
0778-43-0043
9:00~17:00
土曜日・日曜日
駐車場:5台
パピルス館にて販売しております。

和紙が秘めている「思い」を多種多様なカタチで伝えていきます。



九代目代表 山田 晃裕さん

せつこつてん 4 いしかわ接骨院



今注目のハーブティー「パタフライビー」いしかわ接骨院では「パタフライビー」の茶葉を販売しています。茶葉250g ¥4,950円

越前市家久町100-11-4
090-6271-3767
9:00~12:00 / 14:00~20:00
日曜日
駐車場:3台
ドリンクは近くの水間珈琲さんで召し上がれます。

爽やかなパタフライビーの優れた美肌効果を、ぜひお楽しみください。



院長 石川 雄大さん

ばんやさん ピッコロ 15



心なごむ可愛いメロンパン しきぶちゃん 1個 ¥300

越前市中央1-12-26
0778-24-3461
7:00~18:00
火曜日
駐車場:4台

生地はもちもち、クリーム類も無添加で、素材や小麦本来の美味しさにこだわっています。



店主 笠嶋保之さん

いがらし せいし 16 五十嵐製紙



御朱印帳4冊 ¥2,200 / 一筆箋4冊 ¥660

越前市岩本町12-14
0778-43-0267
8:00~17:00
土曜日・日曜日・祝日
パピルス館にて販売しております。

えいろうんどう 17 栄雲堂



式部の栗パイ(1個) ¥260
どら焼 大納言あびす 各種(1個) ¥270~
越前市京町1-1-2
0778-22-0326
9:00~18:00
月曜日、不定休

そば一ず 24 sobay's



ワイオレットSHIKIBU ¥750
越前市府中1-12-2
0778-22-9191
18:00~24:00 日曜日

たかしま もっこうし 25 高嶋木工所



女性である紫式部(藤式部)を葉でイメージした「紫葉吊り飾り台」大 ¥187,000 / 小 ¥132,000
越前市府中1-6-8
0778-24-0601
9:00~17:00
土曜日・日曜日

まんようあん 26 万葉庵



しきぶ定食 ¥1,500 / 納元直送新鮮お刺身・越前おろしそば・ミニソースカツ丼・煮物・漬物付き
越前市余川町55-1
0778-27-7799
11:00~17:00(夜は予約制)
月曜日(祝日営業)

めんぼう 27 麺房いせや



紫式部御膳 ¥2,400 (2日前までに予約)
越前おろしそば・紫式部御膳をご予約の場合、夕食対応も可 ¥17,000~19,000
越前市桂町6-22
0778-22-1363
11:00~14:00 木曜日

かきや しょうてん 5 柿谷商店



天然素材だけを使用して、甘さをひかえた深い味わいのある水羊かんです。越前銘菓 水羊かん(小倉 / プレーン) ¥450

越前市矢放町7-9-5
0778-22-0249
9:00~17:00
日曜日・祝日
しきぶきぶんミュージアム物販コーナー・道の駅越前たけふにて販売しております。

厳選した素材を、日野山麓の伏流水を丹念に仕込んだ、まさに極上の水羊かんです。



やまだ ひてお しょうてん 6 山田英夫商店



しきぶきぶん銘切り越前打刀物 ¥16,500

越前市千福町28
0778-22-5359
10:00~18:00
土曜日・日曜日・祝日
駐車場:1台

一本一本、丁寧に銘切りました。越前打刀物は職人技の結晶です。特別な方への贈り物にどうぞ!

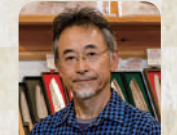

店主 西本信博さん

えちぜん どころ えと や 18 越前めん処 江戸屋



式部おろしそば ¥700 [数量・期間限定]
越前市高瀬2-6-15
0778-24-3248
8:00~9:50 / 11:00~17:30
月曜日・第三火曜日

えちぜん ちんぷしん ほん 19 越前茶袋本舗 神崎屋



式部漬 うり・きゅうり・白出すいか ¥1,100
越前市京町2-1-5
0778-22-0214
10:00~18:00
不定休

え 20 柄と繪 etoe



三徳包丁・萩の茂みに雀の子 ¥47,500
三徳包丁・藤袴刷 ¥34,700
越前市池ノ上町46-1-10
090-5686-1658
日曜日・不定休
詳しくはホームページでお知らせしています。

ころ 21 COLO



COLO グルテンフリークッキー ¥2,800
越前市産の米粉と食用菊を使用しています。
越前市村国1-14-2
0778-24-2856
12:00~17:00 不定休

わし 28 やなせ和紙



和紙つこ 平安ゆかりのキャラクター 5枚セット ¥1,100・大1枚 ¥550
越前市大滝町24-21
0778-43-0639
10:00~16:00
土曜日・日曜日・祝日
パピルス館にて販売しております。

わしや すざほらしょうてん 29 和紙屋 杉原商店



WASHI PAPER FLOWER ローズコサージュ 人間国宝 岩野市兵衛氏 越前生産奉書紙を使用 小 ¥11,000・中 ¥13,200・大 ¥15,400
越前市不老町17-2
0778-42-0032
9:00~12:00 / 13:00~17:00
土曜日(土曜日・日曜日)・日曜日・祝日・月曜日

賛同店

31 そば処 和た里
越前市塚町50-46-1
32 れる金そば
越前市今宿町1-2-4
33 手打そば 才
越前市片屋町58-11-1
34 まいゆまろ
越前市蓬萊町3-1
35 日本料理 くら
越前市蓬萊町5-10
36 my name is...
越前市府中1丁目12-33
37 0-edota
越前市宮谷町52-23

ほんてん 30 いろは本店

越前市蓬萊町2-24
31 れる金そば
越前市今宿町1-2-4
32 ジェラート6ツツフルバー
33 まいゆまろ
越前市蓬萊町3-1
34 わらわら
35 和風レストラン 龍雅
越前市庄町36-1-1
36 べい亭 貴客
越前市牧町16-7